

Gli iscritti riceveranno mail con data e luogo dell'incontro di presentazione

QUANDO INIZIAMO?

Il Servizio sarà attivo dalla data di inizio delle attività scolastiche in presenza, fino al termine delle stesse, seguendo il calendario scolastico. Il servizio sarà garantito anche nei periodi in cui, in base al calendario scolastico, non si effettueranno i rientri pomeridiani.

LA NOSTRA GIORNATA

- 13:00-14:30 Pranziamo in mensa e ci riposiamo un pò
- 14:30 USCITA per chi frequenta SOLO MENSA
- 14:30-16:30 Si lavora! E' il momento dei compiti e dello studio
- 16:30 PRIMA USCITA*
- 16:30-17:00 Facciamo merenda!
- 17:00-18:00 Laboratori espressivi ed attività ludiche
- 17:30-18:30 SECONDA USCITA* e chiusura del Servizio

*Chiediamo cortesemente ai genitori di rispettare per l'intero anno scolastico l'orario di uscita prescelto all'atto dell'iscrizione. Eventuali cambiamenti di uscita permanenti dovranno essere comunicati e concordati con la coordinatrice. Nelle giornate di rientro scolastico sarà possibile accedere al servizio al termine delle lezioni pomeridiane (vedi tabella quote). Nelle giornate di martedì, giovedì e venerdì il servizio mensa per i ragazzi della Scuola Secondaria sarà alle 14:00.

Al fine di garantire un rapporto di continuità tra la scuola e le attività pomeridiane, gli educatori manterranno una costante comunicazione con gli insegnanti di riferimento.

COPERTURA ASSICURATIVA

Assicurazione Infortuni (facoltativa) € 30,00

L'assicurazione coprirà gli infortuni che avverranno senza responsabilità civile da parte della Cooperativa o della struttura dove si svolge il S.E.P. Assicurazione Responsabilità Civile (obbligatoria) Compresa nella retta di frequenza



Baobab Cooperativa Sociale
Via Zara, 12 | 21049 Tradate (VA)
www.cooperativabaobab.it



Servizi
Educativi
Pomeridiani

Per gli alunni della Scuola Primaria e
Secondaria di 1° grado Anno scolastico
2025/2026 Venegono Superiore (VA)

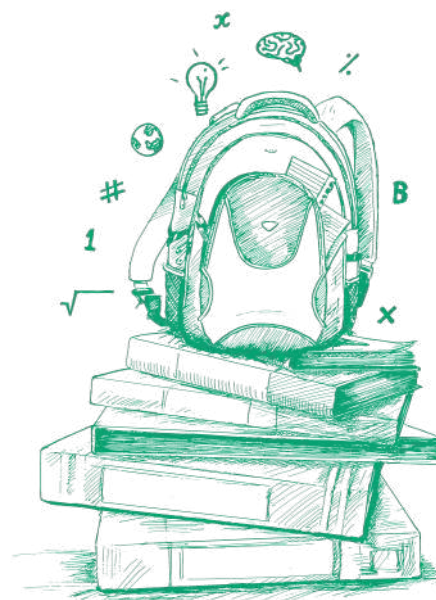

ATTIVITA' POMERIDIANE INTEGRATIVE 2025/2026

Le modalità di erogazione del servizio e gli orari, potranno subire delle modifiche, a seguito di cambiamenti del calendario scolastico.

QUOTE ANNO SCOLASTICO 2025/2026

QUOTA DI ISCRIZIONE €35 DA PAGARE INSIEME ALLA PRIMA RATA

FREQUENZA	QUOTA ANNUALE	QUATTRO RATE DA	SERVIZIO SOLO MENSA* fino alle ore 14:30, rata unica da versare entro il 3 ottobre 2025	QUOTA ANNUALE post-rientro** 16:30-18:30
Frequenza 5 giorni alla settimana	€ 1.700,00	€ 425,00	€ 470,00	/
Frequenza 4 giorni alla settimana	€ 1.510,00	€ 377,50	€ 400,00	/
Frequenza 3 giorni alla settimana	€ 1.340,00	€ 335,00	€ 330,00	/
Frequenza 2 giorni alla settimana	€ 1.050,00	€ 262,50	€ 280,00	€ 320,00
Frequenza 1 giorno alla settimana	€ 560,00	€ 140,00	€ 160,00	€ 170,00

L'iscrizione al servizio si intende per l'intero anno scolastico e comporta il pagamento dell'intera quota annua.

IL MANCATO PAGAMENTO DELLE QUOTE DOVUTE COMPORTERÀ LA SOSPENSIONE DEL SERVIZIO.

Eventuali periodo di assenza non verranno rimborsati.

Verranno applicati i seguenti **SCONTI** ed **ESENZIONI** : sconto del 20% al secondo, del 30% al terzofratello, gratuito dal quarto fratello. Si intende per primo fratello quello con frequenza maggiore. Tali sconti non verranno applicati a coloro che frequentano il solo Servizio Mensa.

*Buono pasto giornaliero escluso, da pagare al Comune.

Per coloro che beneficiano del Servizio alternando, nella settimana, giorni di frequenza del doposcuola con l'utilizzo della sola mensa, il costo sarà costituito dalle quote del doposcuola e della mensa sulla base dei giorni rispettivamente utilizzati.

MODALITA' DI PAGAMENTO:

La retta sarà suddivisa in quattro rate rispettando le seguenti scadenze: 03/10/25 | 05/12/25 | 13/02/26 | 17/04/26

Il pagamento potrà essere effettuato alle seguenti coordinate

IBAN: IT 80 H 03069 09606 100000006971 | **CAUSALE:** Nome e Cognome del minore + SEP Venegono Superiore

Sarà possibile avvalersi di un CARNET con 5 ingressi giornalieri, al costo di €20 ad ingresso.

Per i bambini **RESIDENTI** che frequentano il S.E.P. l'Amministrazione Comunale contribuirà all'abbattimento della tariffa secondo i criteri che delibererà la giunta che saranno visibili sul sito del Comune di Venegono Superiore.

Per ottenere il contributo potete rivolgervi allo sportello di cittadinanza del Comune di Venegono Superiore. Sarà obbligatoria la presentazione dell'ISEE.

Per effettuare l'iscrizione al servizio sarà necessario compilare il form online sul sito www.cooperativabaobab.it alla sezione Servizi Educativi Pomeridiani.

L'iscrizione dovrà essere effettuata tassativamente entro il 26 agosto 2025.